

1

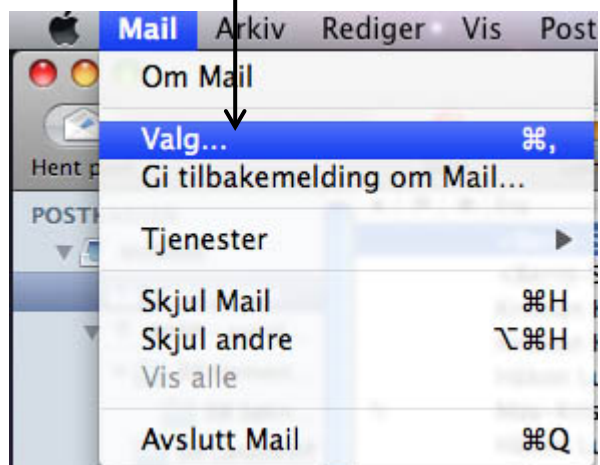

Klikk på **Mail** og deretter **Valg**.



2

Sjekk at valget **Kontoer** er markert



3

klikk deretter på **Opprett konto**.

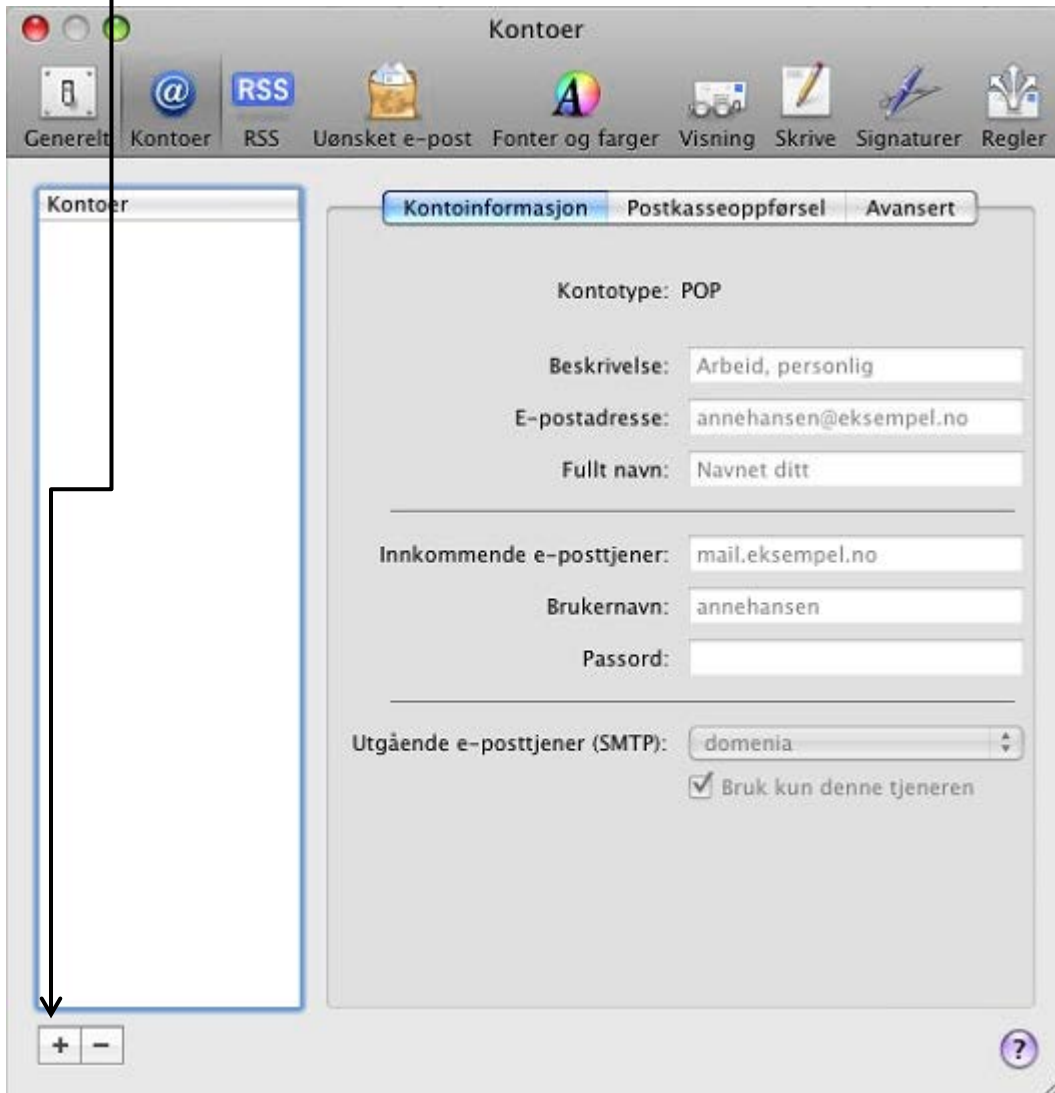

Legg inn kontoinformasjon om din e-post konto

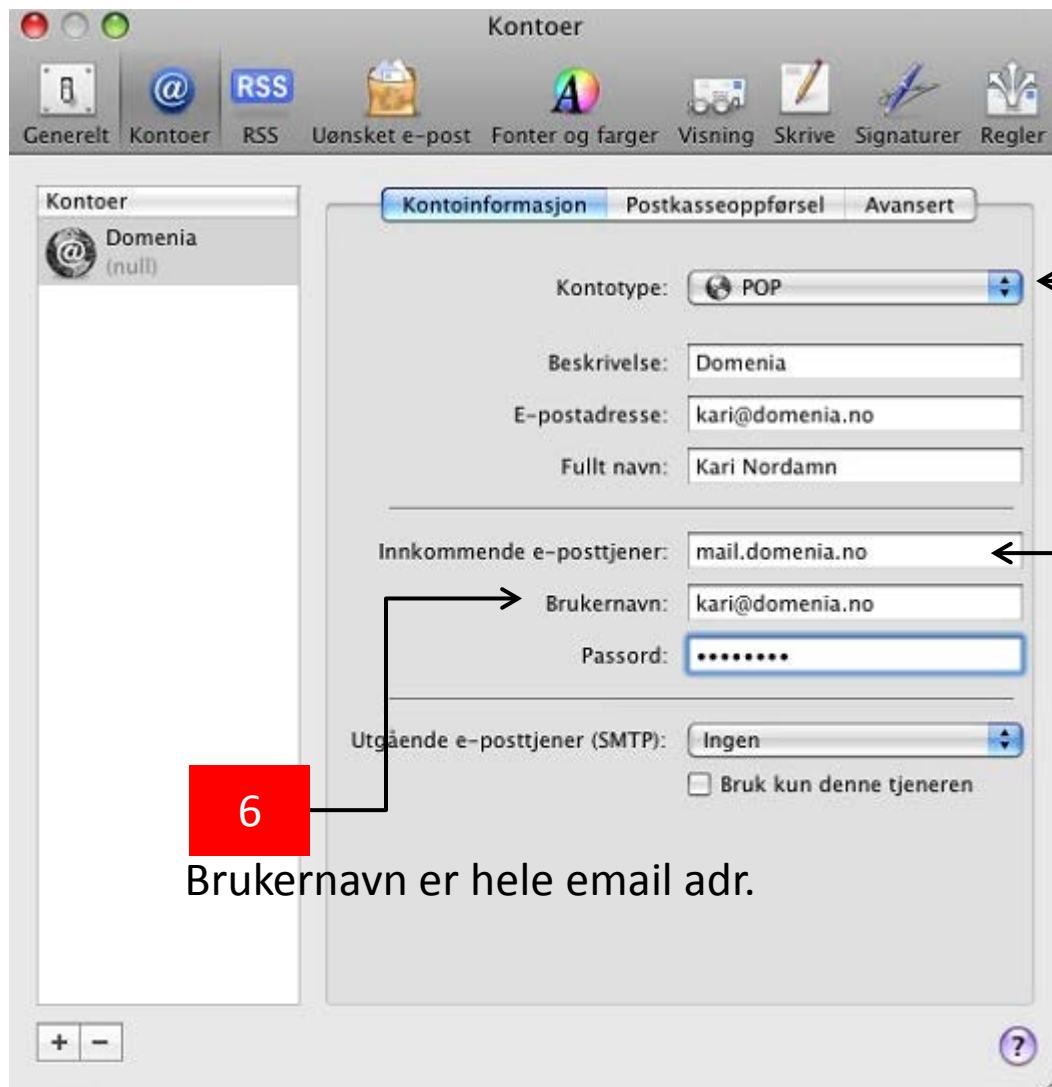

4

5

Innkommende e-posttjener:
Mail.domenia.no

6

Brukernavn er hele email adr.

Brukernavn er hele email adr.

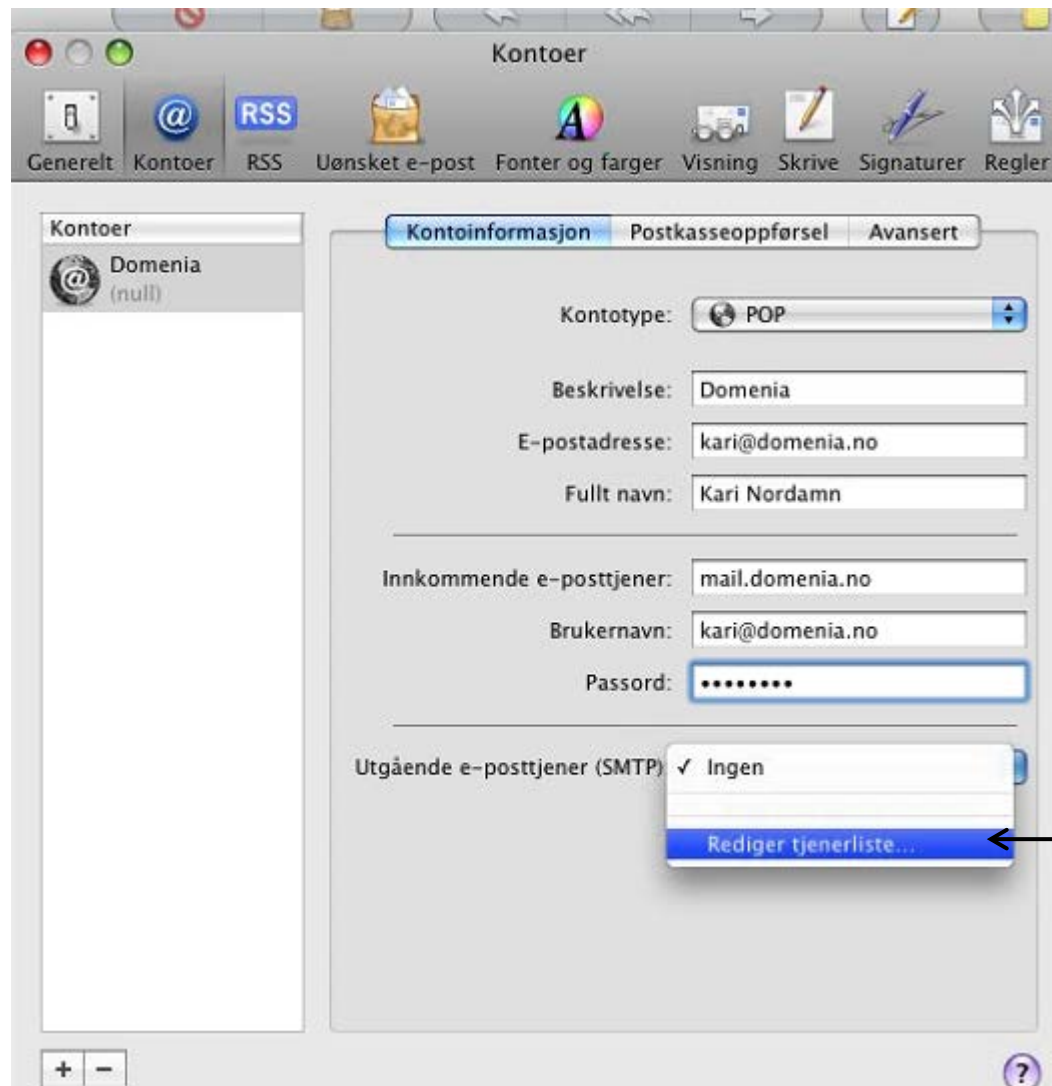

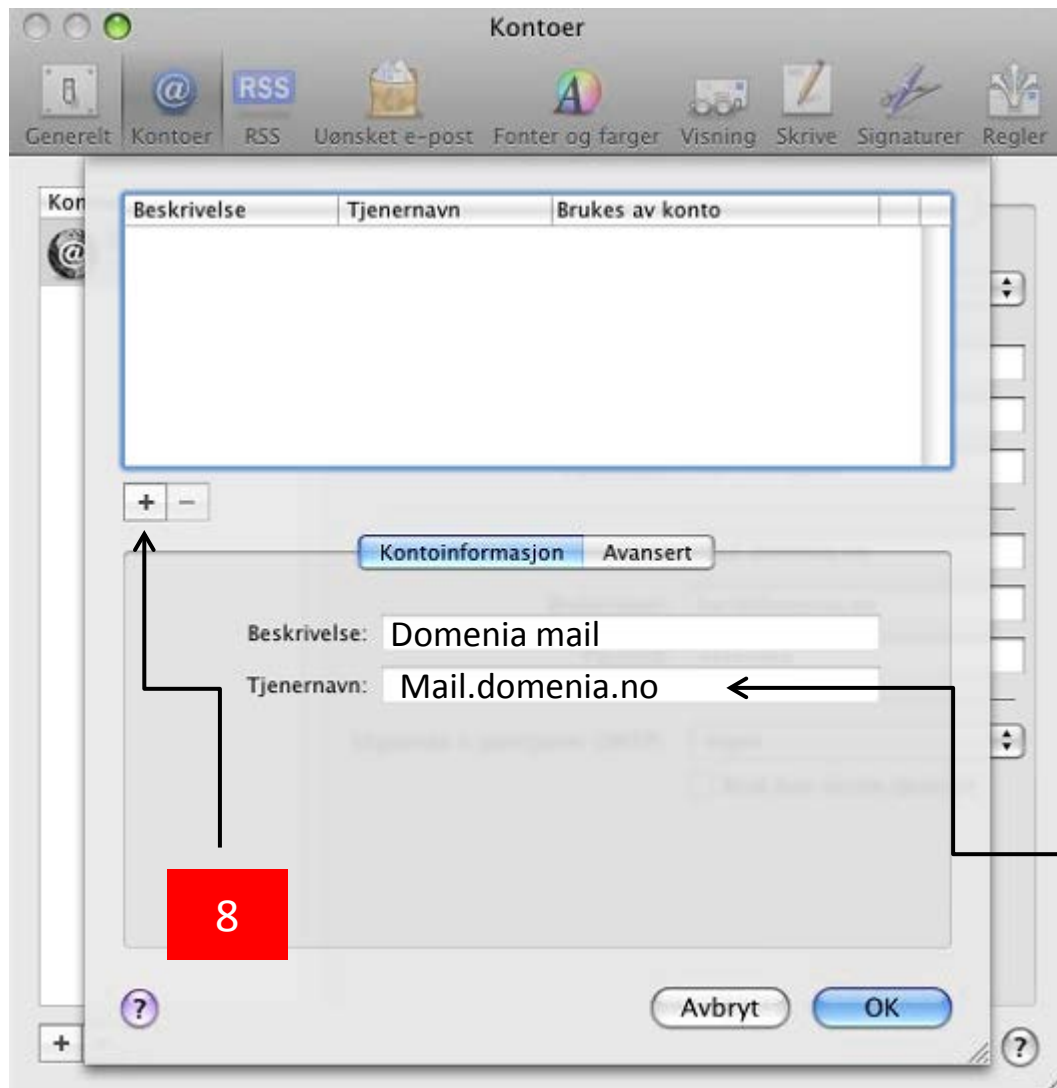

9

Tjenernavn er mail.domenia.no



Bruk tilpasset port 587

11

13

Godkjenning: Passord

Brukernavn er hele email adr.

10

Trykk på Avansert

12

Bruk secure sockets layer

14

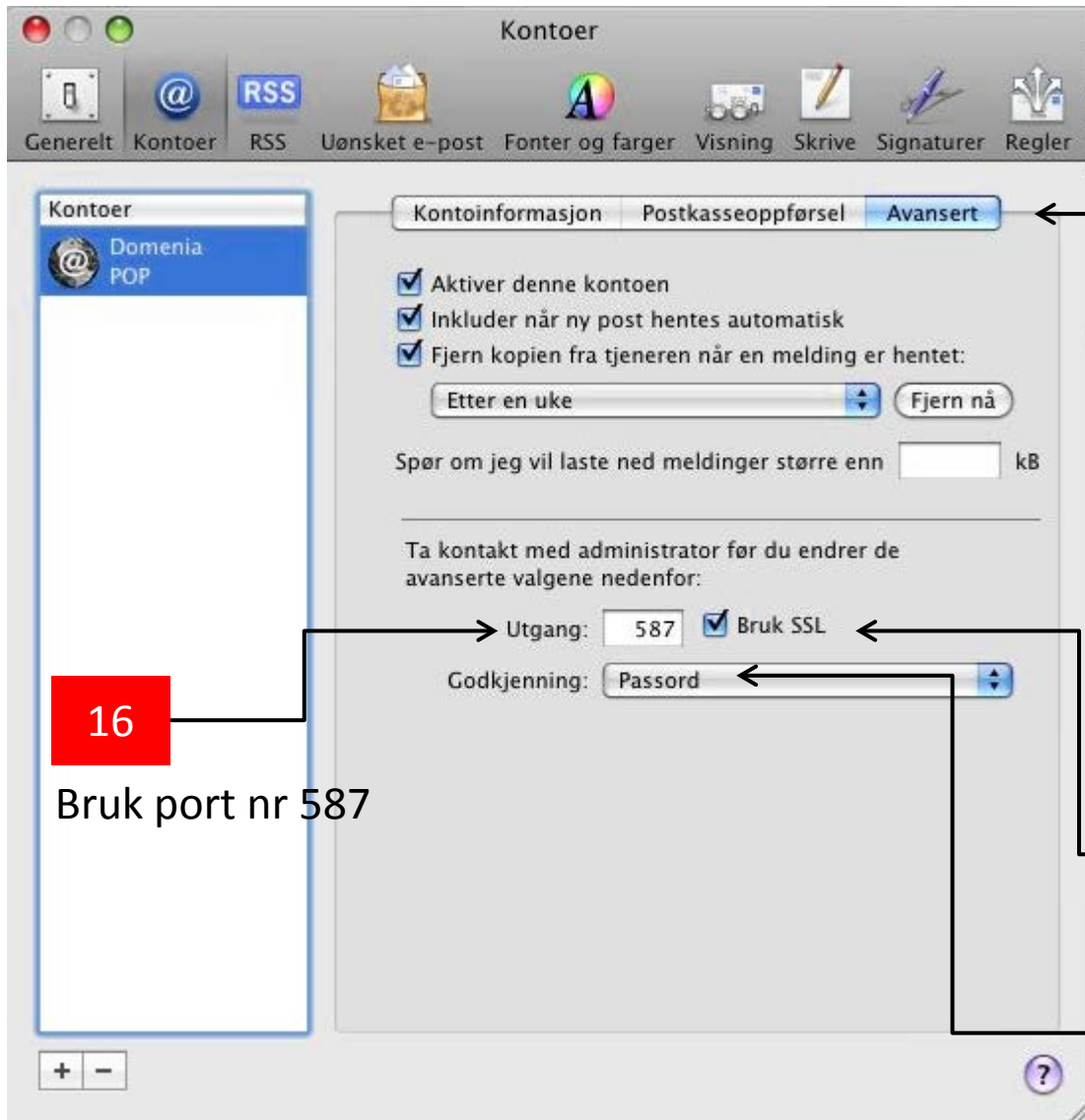

15

Velg avansert

16

Bruk port nr 587

17

Bruk SSL

18

Godkjenning :
Passord

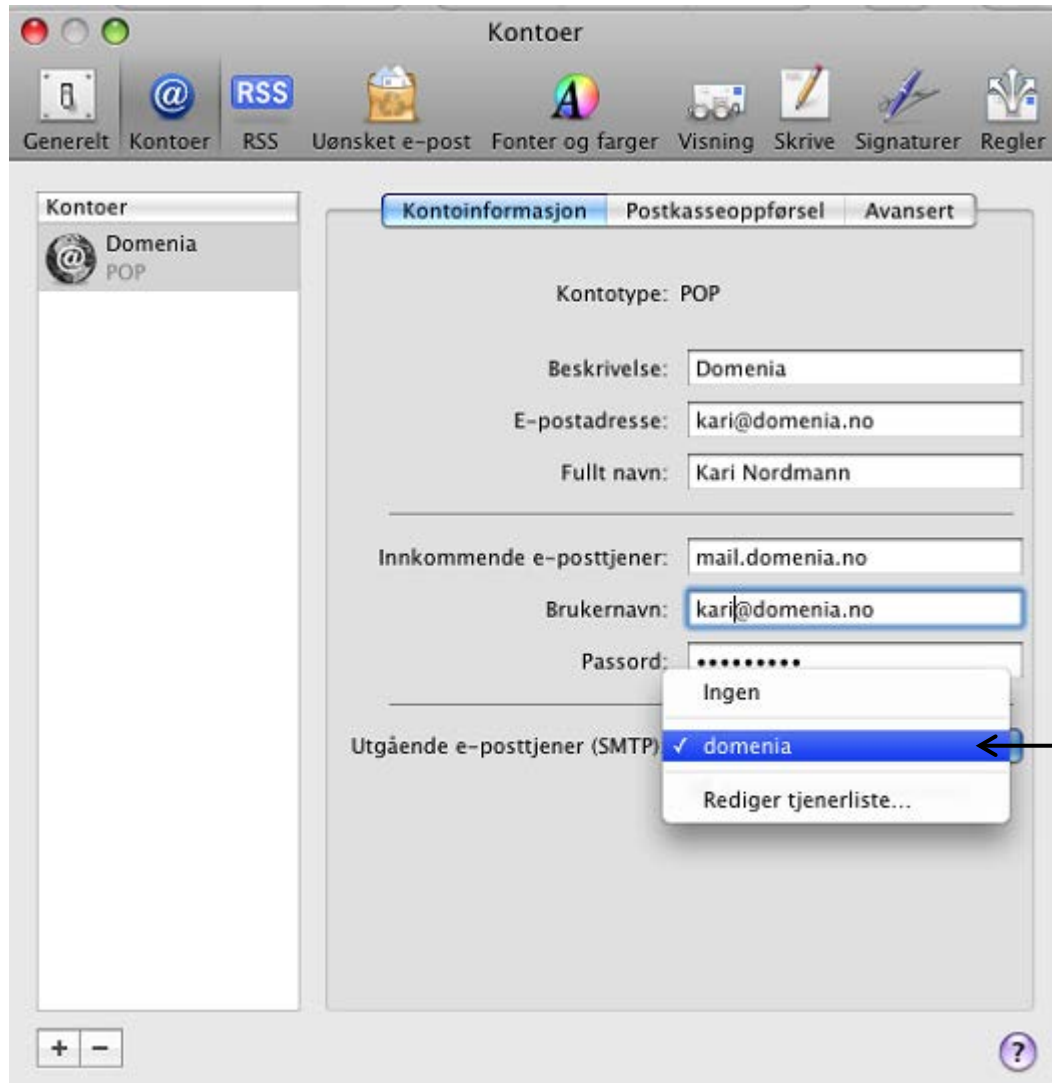

Brukernavn er hele email adr.

20

Trykk på Generelt

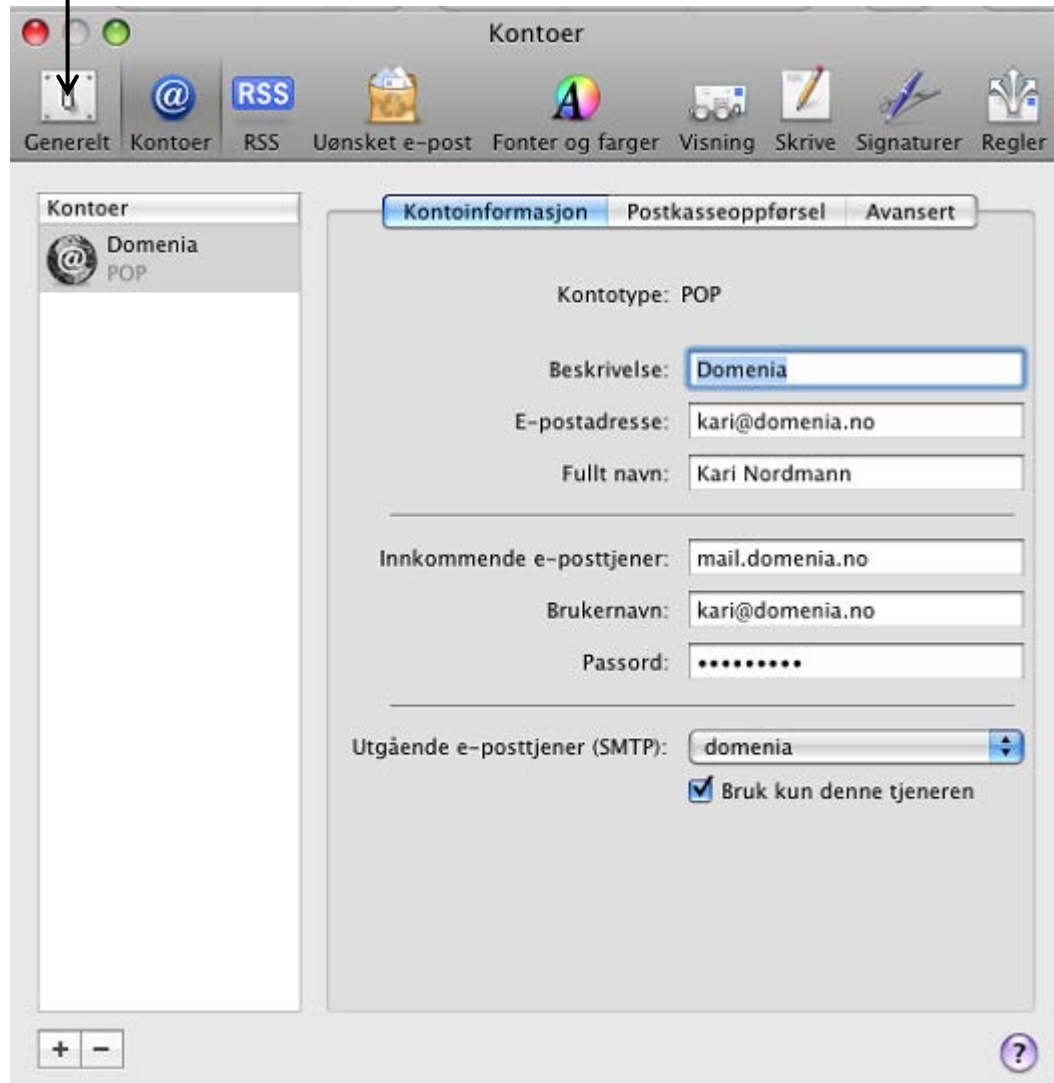



21

Trykk på Arkiver

22

Trykk på X

